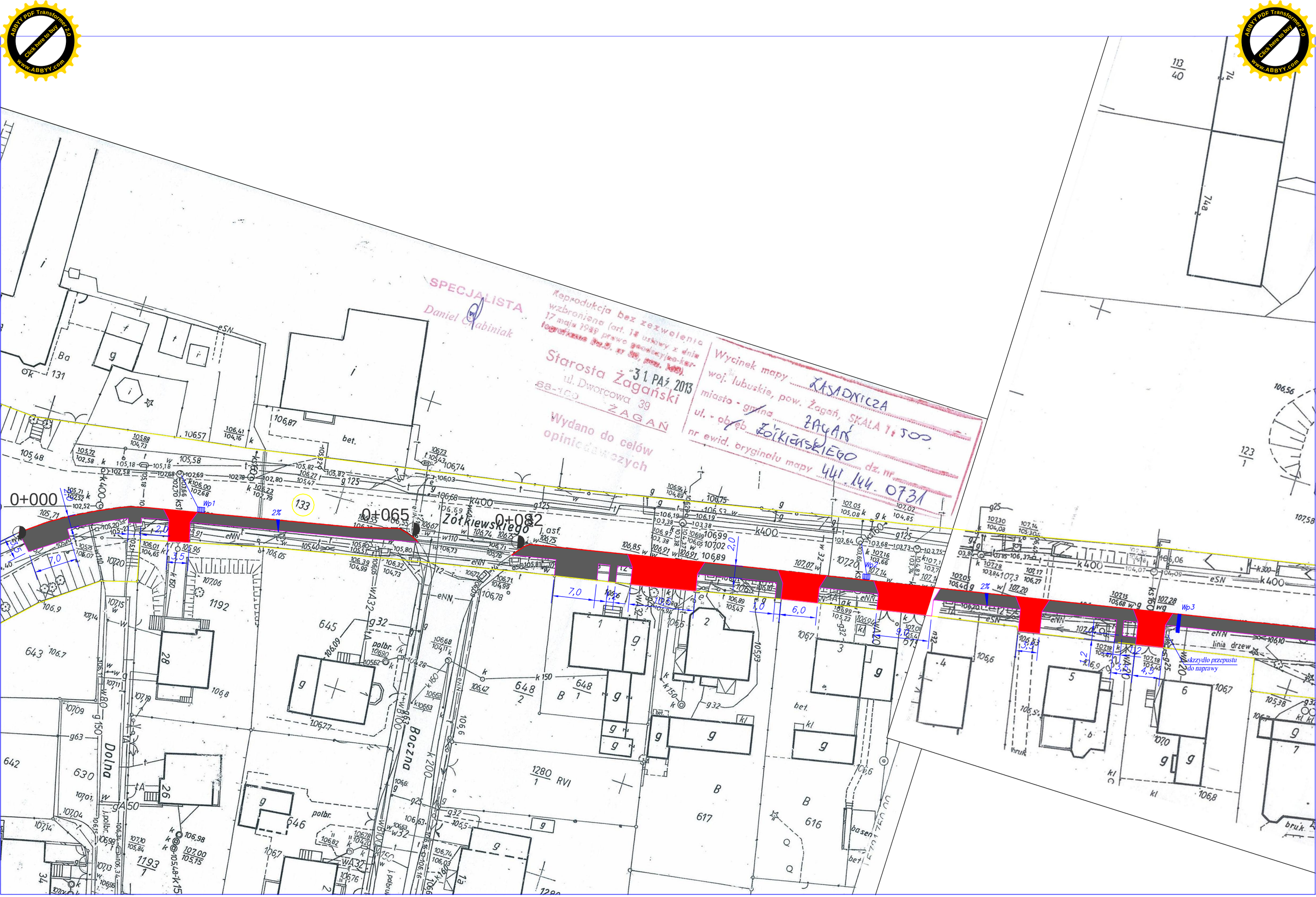

SPECJALISTA
Daniel Chabiniak
Reprodukcja bez zezwolenia wzbroniona (art. 14 ustawy z dnia 17 maja 1989 prawo geodezyjno-kartograficzne Dz.U. nr 30, poz. 163).
Starosta Żagański
ul. Dworcowa 39
68-100 ŻAGAŃ
31 PAŹ 2013
Wydano do celów opiniodawczych
Wycinek mapy ZASADNICZA
woj. lubuskie, pow. Żagań, SKALA 1:500
miasto - gmina ŻAGAŃ
ul. - obręb ŻÓŁKIEWSKIEGO dz. nr
nr ewid. oryginału mapy 441.144.0731
0+000
0+065
0+082
Żółkiewskiego
Boczna
Dolna
skrzydło przepustu do naprawy
linia drzew