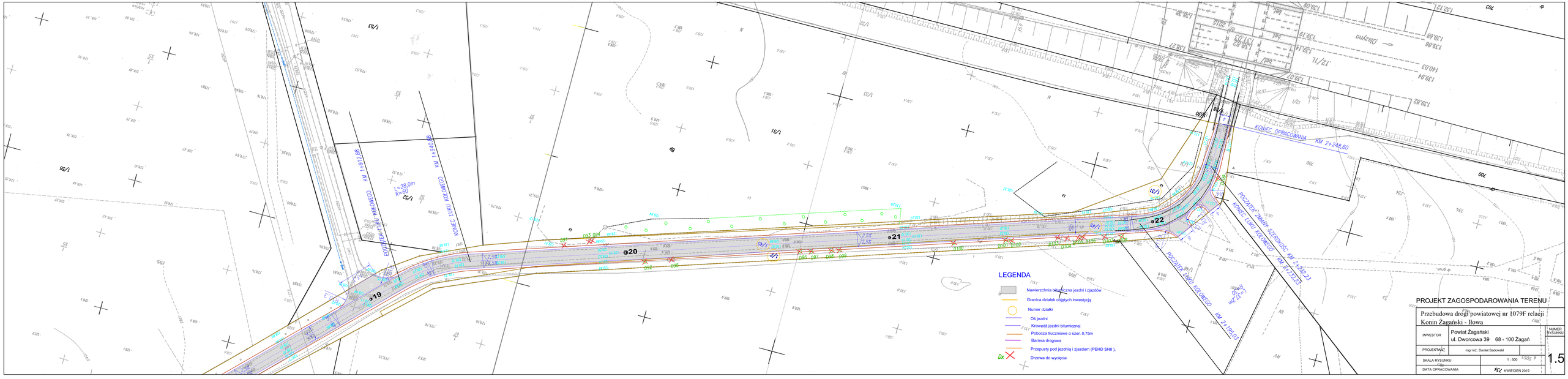


PROJEKT ZAGOSPODAROWANIA TERENU

| | | |
|---|---|---|
| Przebudowa drogi powiatowej nr 1079F relacji Konin Żagański - Iłowa | | NUMER RYSUNKU |
| INWESTOR | Powiat Żagański<br>ul. Dworcowa 39 68 - 100 Żagań | |
| PROJEKTANT | mgr inż. Daniel Sadowski | |
| SKALA RYSUNKU | 1 : 500 | 1.5 |
| DATA OPRACOWANIA | KWIECIEŃ 2019 | |