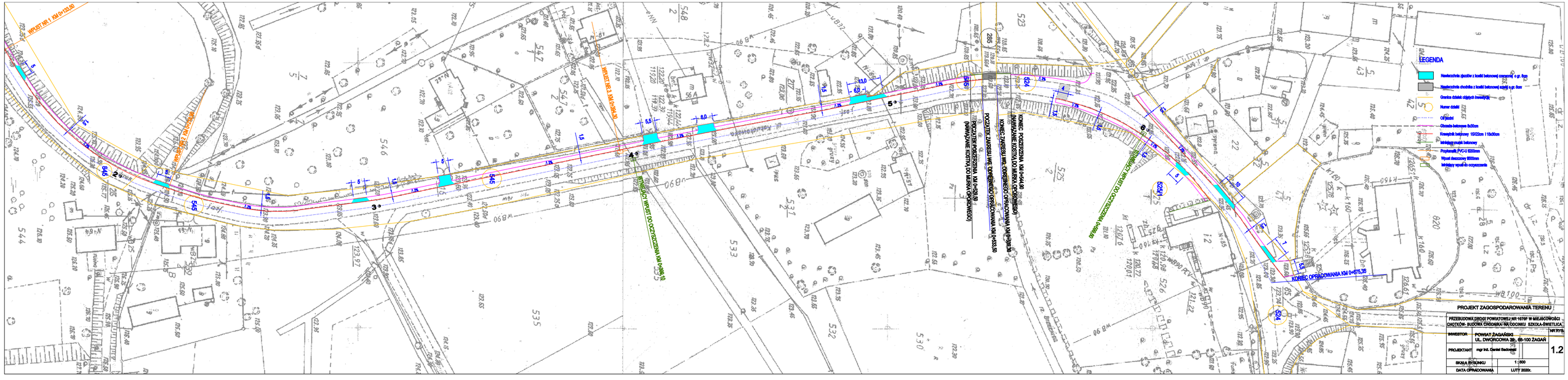
LEGENDA
Nawierzchnia zjazdów z kostki betonowej czerwonej o gr. 8cm
Nawierzchnia chodnika z kostki betonowej szarej o gr. 8cm
Granica działek objętych inwestycją
Numer działki
Oś jezdni
Obrzeże betonowe 8x30cm
Krawężnik betonowy 15x22cm i 15x30cm
Istniejący znak betonowy
Przykanalik PVC-U 8200mm
Wpust deszczowy 8500mm
Istniejący wpust do oczyszczenia
WPUST NR 1 KM 0+133,50
WPUST NR 3 KM 0+384,30
ISTNIEJĄCY WPUST DO OCZYSZCZENIA KM 0+398,10
POCZĄTEK ZAKRESU WG. DOREBNEGO OPRACOWANIA KM 0+533,50
POCZĄTEK POSZERZENIA KM 0+529,50
(NAWIĄZANIE KOSTKA DO MURKA OPOROWEGO)
KONIEC POSZERZENIA KM 0+544,90
(NAWIĄZANIE KOSTKA DO MURKA OPOROWEGO)
KONIEC ZAKRESU WG. DOREBNEGO OPRACOWANIA KM 0+630,30
ISTNIEJĄCY WPUST DO OCZYSZCZENIA KM 0+660,00
KONIEC OPRACOWANIA KM 0+675,35
PROJEKT ZAGOSPODAROWANIA TERENU
PRZEBUDOWA DROGI POWIATOWEJ NR 1976F W MIEJSCOWOŚCI CHOTKÓW- BUDOWA CHODNIKA NA ODCINKU SZKOŁA-ŚWIETLICA
INWESTOR
POWIAT ZAGAŃSKI
UL. DWORCOWA 39, 66-100 ZAGAŃ
PROJEKTANT
mgr inż. Daniel Sadowski
SKALA RYSUNKU
1 : 500
DATA OPRACOWANIA
LUTY 2020r.
NR RYS.
1.2