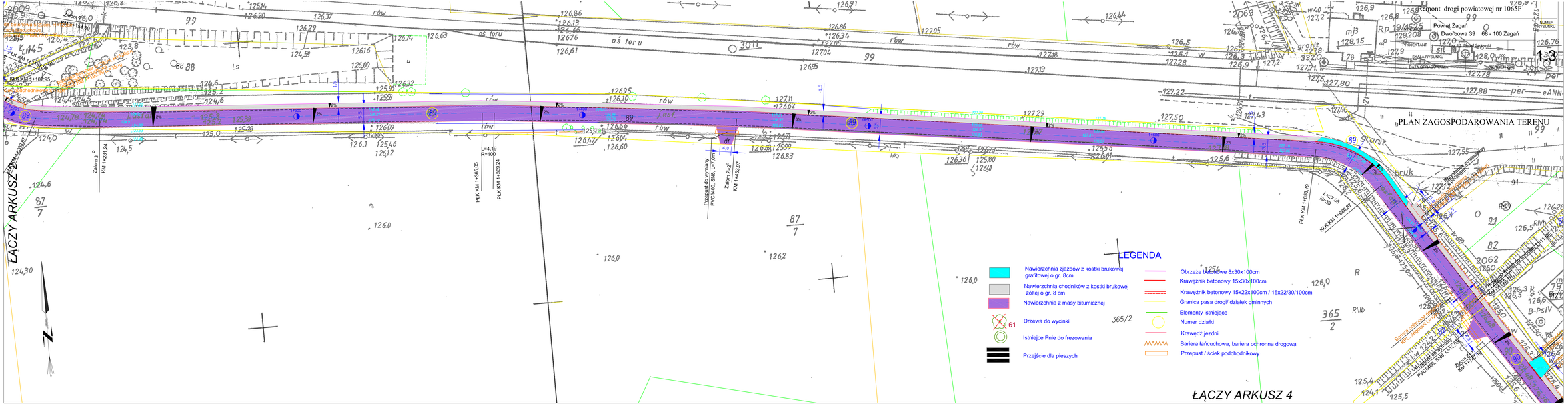

Remont drogi powiatowej nr 1065F
Powiat Żagań
Dworcowa 39 68 - 100 Żagań
PROJEKTANT
SKALA RYSUNKU
DATA OPRACOWANIA
NUMER RYSUNKU
PLAN ZAGOSPODAROWANIA TERENU
ŁĄCZY ARKUSZ 2
ŁĄCZY ARKUSZ 4
LEGENDA
Nawierzchnia zjazdów z kostki brukowej grafitowej o gr. 8cm
Nawierzchnia chodników z kostki brukowej żółtej o gr. 8 cm
Nawierzchnia z masy bitumicznej
Drzewa do wycinki
Istniejce Pnie do frezowania
Przejście dla pieszych
Obrzeże betonowe 8x30x100cm
Krawężnik betonowy 15x30x100cm
Krawężnik betonowy 15x22x100cm / 15x22/30/100cm
Granica pasa drogi/ działek gminnych
Elementy istniejące
Numer działki
Krawędź jezdni
Bariera łańcuchowa, bariera ochronna drogowa
Przepust / ściek podchodnikowy
Przyłącznik autobusowy
Zatem 3°
KM 1+231,24
PLK KM 1+365,05
PLK KM 1+369,24
Przepust do wymiany
PVC/1400, SN8, L=7,0m
Zatem Z=2°
KM 1+453,97
PLK KM 1+653,79
L=27,08
R=30
KLK KM 1+680,87
Bariera ochronna drogowa
KPL segment L=12,00
Przepust do wymiany
PVC/1400, SN8, L=12,00
Zatem Z=1°
KM 1+747,60