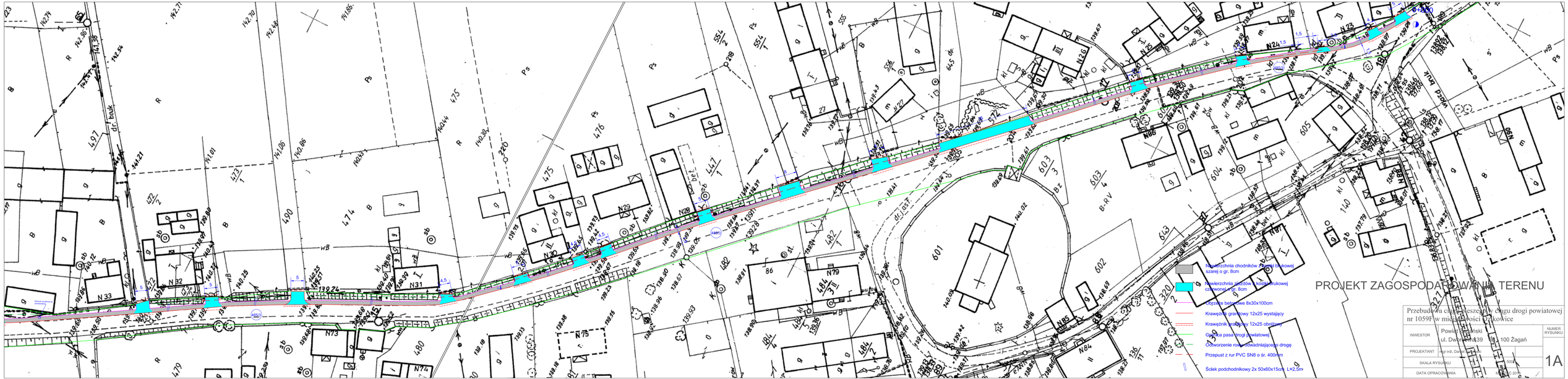
PROJEKT ZAGOSPODAROWANIA TERENU
Nawierzchnia chodników z kostki brukowej szarej o gr. 8cm
Nawierzchnia zjazdów z kostki brukowej czerwonej o gr. 8cm
Obrzeże betonowe 8x30x100cm
Krawężnik granitowy 12x25 wystający
Krawężnik granitowy 12x25 obniżony
Granica pasa drogi powiatowej
Odwrócenie rowu odwadniającego drogę
Przepust z rur PVC SN8 o śr. 400mm
Ściek podchodnikowy 2x 50x60x15cm L=2,5m
Przebudowa ciągu pieszego w ciągu drogi powiatowej nr 1059F w miejscowości Dzikowice
INWESTOR
Powiat Żagański
ul. Dworcowa 39 68 - 100 Żagań
NUMER RYSUNKU
PROJEKTANT
mgr inż. Daniel Sawicki
SKALA RYSUNKU
1:500
DATA OPRACOWANIA
MAJ 2016
1A