Mapa do celów projektowych
skala 1 : 500
miasto : Iłowa
jednostka ewidencyjna : 081004_4
obręb ewidencyjny : 0001
identyfikator obrębu: 081004_4.0001
ulica: Poniatowskiego, Żaków
działki: 85, 155, 272, 275 - wg zakresu

Mapę sporządzono na podstawie mapy zasadniczej 1:500 i 1:1000, oraz aktualizacji wykonanej w dniu 18.05.2012r. przez Biuro Usług Geodezyjnych „AZYMUT" Grzegorz Cebulski, geodeta Janina Cebulska upr. 8279.
Mapę wykonano w układzie 1965 strefa 4. Poziom odniesienia Kronsztadt 86.
Mapa w skali 1:1000 - 441.323.213, 441.323.214. Mapa w skali 1:500 - 441.323.2141, 441.323.2143
Nie wyklucza się istnienia w terenie innych nie wykazanych na niniejszej mapie urządzeń podziemnych, które nie były zgłoszone do inwentaryzacji powykonawczej.
Granice działek wniesiono w oparciu o współrzędne z pomiaru ewidencji miasta Iłowa z 1981r. oraz operatu z podziału działki nr 238 z 1999r.
Brak informacji o służebnościach w granicach projektowanej inwestycji.
Zakres aktualizacji na mapie oznaczono linią przerywaną.

KERG : 1835-10/2012
DZ : 1090/2012
Ks. rob. 59/2012

Wykonał dnia 30.05.2012r.

Starostwo Powiatowe w Żaganiu
Wydział Geodezji, Kartogr., Katastru i Nieruchomości
W obszarze oznaczonym linią przerywaną dokonano aktualizacji treści mapy zasadniczej. Dokum. z pom. uzup. przyjęto do zasobu pow. w dniu 8 CZE. 2012 i zaewid. pod nr 1835-10/2012
Nin. mapa może służyć do celów projekt.
Projektowane ob. bud. wymagające pozwol. na budowę podl. wytyczeniu i inwent. powyk. przez jedn. uprawnione do wyk. prac geodezyjnych.
8 CZE. 2012
miejscowość i data
imię i nazwisko podpis, stanowisko służbowe osoby upoważnionej
z up. STAROSTY
Małgorzata Pawłowicz
Kierownik Referatu Ośrodka Dokumentacji Geodezyjnej i Kartograficznej

Janina Cebulska
GEODETA UPRAWNIONY
nr upr. 8279
tel. 601 09 92 28

AZYMUT
BIURO USŁUG GEODEZYJNYCH
Grzegorz Cebulski
65-364 Zielona Góra, ul. Kożuchowska 15a/107
NIP 925-181-22-43, Regon 977996218
tel. 601 91 23 24, 601 09 92 28

SZKIC ORIENTACYJNY

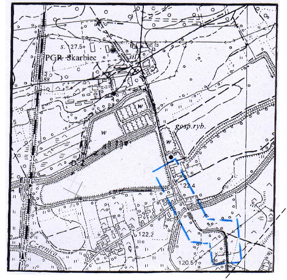

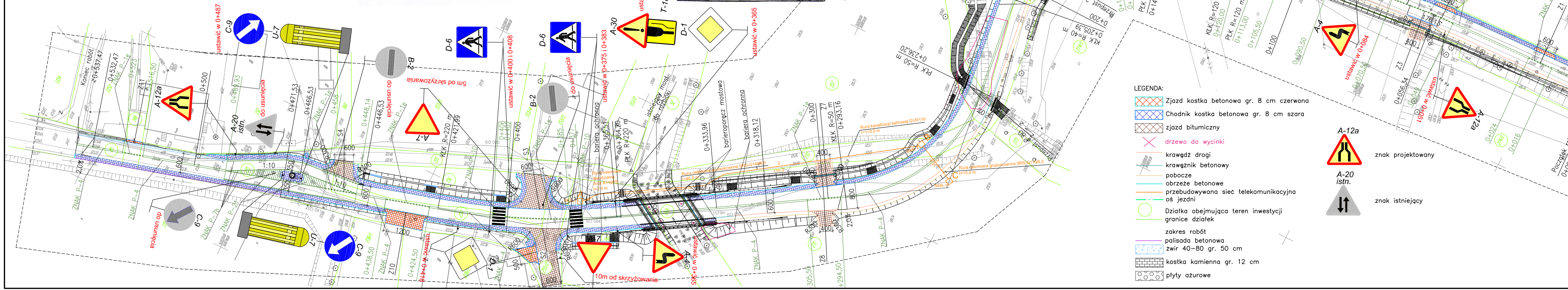
Koniec robót
0+537,47
0+532,47
0+523
0+516,50
Z11
A-12a
0+500
0+489,93
A-20
istn.
do usunięcia
ustawić w 0+487
C-9
U-7
0+471,53
0+466,53
ZNAK P-1e
0+458
S4
0+448,14
0+446,53
do usunięcia
B-2
5m od skrzyżowania
A-7
KŁK R=220 m
0+421,99
D-6
ustawić w 0+400 i 0+408
0+406
0+402
0+400
S3
D-6
B-2
do usunięcia
ustawić w 0+375 i 0+383
0+385
0+377
ZNAK P-10
bariera ochronna
0+365,51
0+364,20
PŁK R=220 m
A-30
T-18
ustawić nad D-1
D-1
ustawić w 0+365
istniejący most do rozbiórki
0+333,96
barieroporęcz mostowa
bariera ochronna
0+318,12
0+300
Z7
KŁK R=50 m
0+293,16
Rura kanalizacji kablowej DVR110
l=110,0 m
Rura osłonowa grubościenna SRS-G140/8,0
l=40,0 m
Rura osłonowa dwudzielna Arot A110PS
l=2,0 m
PŁK R=50 m
0+236,20
KŁK R=40 m
0+205,39
0+200
Przepust 2xφ60
87,55°
ZNAK P-4
0+165,50
0+157
PŁK R=40 m
0+144,26
KŁK R=120 m
0+120,00
PŁK R=120 m
0+113,00
0+105,50
0+100
0+090,50
A-4
ustawić w 0+084
0+070,50
Z3
0+056,34
0+049
ustawić w 0+051
A-12a
0+024
0+016
Początek robót
0+000
ZNAK P-1e
ZNAK P-3a
Z1
Z2
Z4
Z5
Z6
S1
S2
ZNAK P-4
ZNAK P-7b
ZNAK P-21
C-9
do usunięcia
U-7
C-9
0+438,50
Z10
0+424,50
ustawić w 0+418
D-1
A-7
10m od skrzyżowania
A-4
ustawić w 0+365
Z8
0+305,50
0+294,50
2,0%
3,0%
1:10

LEGENDA:
- ▨ Zjazd kostka betonowa gr. 8 cm czerwona
- ▨ Chodnik kostka betonowa gr. 8 cm szara
- ▨ zjazd bitumiczny
- × drzewo do wycinki
- krawędź drogi
- krawężnik betonowy
- pobocze
- obrzeże betonowe
- przebudowywana sieć telekomunikacyjna
- oś jezdni
- ○ Działka obejmująca teren inwestycji
- granice działek
- zakres robót
- palisada betonowa
- ▨ żwir 40–80 gr. 50 cm
- ▨ kostka kamienna gr. 12 cm
- ▨ płyty ażurowe

A-12a — znak projektowany

A-20 istn. — znak istniejący

BIURO PROJEKTÓW I EKSPERTYZ BUDOWNICTWA
KOMUNIKACYJNEGO Z. KOKOSZKA
66–004 Zatonie, Zatonie 3E tel. 601789866

PROJEKT STAŁEJ ORGANIZACJI RUCHU Rozbiórka istniejącego i budowa nowego mostu w ciągu drogi powiatowej 2705F (ul.Poniatowskiego) w km 0+631 wraz z drogami dojazdowymi w m. Iłowa		SKALA 1:500
Projektant: *mgr inż. Zbigniew Kokoszka* Uprawnienia konstrukcyjno – projektowe nr 265/94/UW		grudzień 2012
Plan sytuacyjny		Nr rys. 2