Mapa do celów projektowych
skala 1 : 500
miasto : Iłowa
jednostka ewidencyjna : 081004_4
obręb ewidencyjny : 0001
identyfikator obrębu: 081004_4.0001
ulica: Poniatowskiego, Żaków
działki: 85, 155, 272, 275 - wg zakresu

Mapę sporządzono na podstawie mapy zasadniczej 1:500 i 1:1000, oraz aktualizacji wykonanej w dniu 18.05.2012r. przez Biuro Usług Geodezyjnych „ALTIMUT" Grzegorz Cebulski, geodeta Jarosław Cebulska upr. 8279.
Mapę wykonano w układzie 1965 strefa 4. Poziom odniesienia Kronsztadt 86.
Mapa w skali 1:1000 - 441.323.213, 441.323.224. Mapa w skali 1:500 - 441.323.2141, 441.323.2143
Nie wyklucza się istnienia w terenie innych nie wykazanych na niniejszej mapie urządzeń podziemnych, które nie były zgłoszone do inwentaryzacji powykonawczej.
Granice działek wniesiono w oparciu o współrzędne z pomiaru ewidencji miasta Iłowa z 1981r. oraz operatu z podziału działki nr 238 z 1999r.
Brak informacji o słuzebnościach w granicach projektowanej inwestycji.
Zakres aktualizacji na mapie oznaczono linią przerywaną.

KERG : 1835-10/2012
DZ : 1090/2012
Ks. inż. 19/2012

Wykonał dnia 30.05.2012r.

Starostwo Powiatowe w Żagniu
Wydział Geodezji, Rolnictwa i Nieruchomości
Zgodność powyższej kopii mapy z oryginałem stwierdza się
Żagań, dnia 30.05.2012 r.
Z upoważnienia Starosty Żagańskiego
Marzena Kowalczyk
Kierownik Wydziału
Nr 1/2012 / 2012 / GK-6151-1/12

Zgodność powyższej kopii mapy z oryginałem stwierdza się
Żagań, dnia 30.05.2012 r.
Z upoważnienia Starosty Żagańskiego
Marzena Kowalczyk
Kierownik Wydziału
Nr 1/2012 / 2012 / GK-6151-1/12

AZYMUT
Biuro Usług Geodezyjnych
Grzegorz Cebulski, geodeta uprawniony
Iłowa, ul. Żaków 1 m 2, 68-100 Żagań
tel. 68 477 27 29, kom. 0605 246 247
Nr uprawnień geodezyjnych: 8279
Nr ewidencji w Powiatowym Zasobie Geodezyjnym i Kartograficznym: 1/2012

SZKIC ORIENTACYJNY

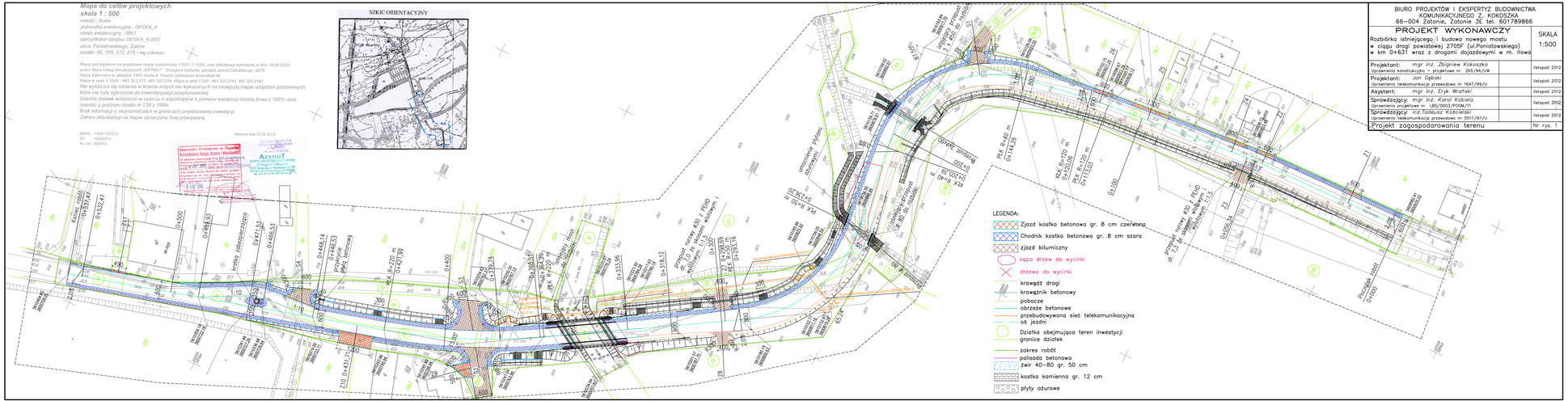
Kościół rzymsko-katolicki
kostka zabytkowa
kostka betonowa
przykanalik
PK 0+220 m
0+427,39
PK 0+220 m
0+427,39
PK 0+220 m
0+427,39