

PRZEKRÓJ NORMALNY CHODNIKA W OBRZEŻACH

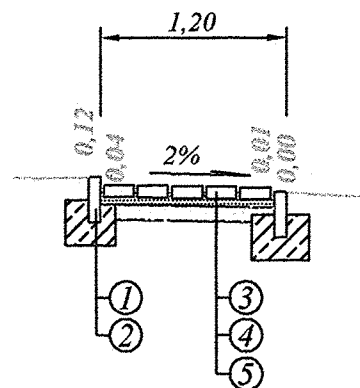

- ① OBRZEŻE BETONOWE 100 x 30 x 8,
- ② ŁAWA Z BETONU B15,
- ③ KOSTKA BRUKOWA BETONOWA, SZARA, GR: 6 cm,
- ④ PODSYPKA Z GRYSU KAMIENNEGO 0-5 mm, GR: 5 cm,
- ⑤ WARSTWA ODCINAJĄCA Z PIASKU, GR: 10 cm,
- ⑥ KRAWĘŻNIK BETONOWY 100 x 30 x 15,
- ⑦ ISTNIEJĄCA NAWIERZCHNIA BRUKOWCOWA W JEZDNI.

PRZEKRÓJ NORMALNY CHODNIKA Z KRAWĘŻNIKIEM PRZY JEZDNI.

PRZEKRÓJ STOSOWAĆ NA ŁUKU DR. POW. W KM: 0+000,00 ORAZ W KM: 0+061,20.

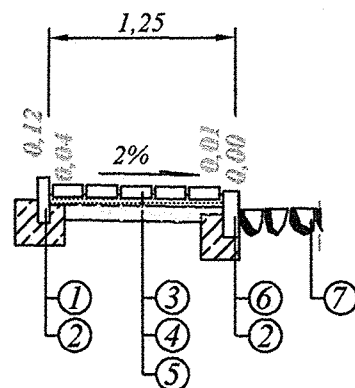

ZAKŁAD BUDOWY DRÓG I MOSTÓW "BEMARK" - MAREK KUŚMIERCZYK. 68-300 LUBSKO, UL: BUDOWLANYCH 4, TEL: 51 974 726.			
PROJEKT BUDOWLANY BUDOWA CHODNIKA W CIĄGU DROGI POWIATOWEJ NR: 1070F W m. SIECIEBORZYCE.			
Inwestor:	POWIAT ŻAGAŃSKI.		SKALA: 1 : 50/500.
Projektant:	Marek Kuśmierczyk, nr.upr: 11/04/ZG.	05. 14.	
PRZEKRÓJ NORMALNY.		RYSUNEK NR: 2.	